KEMENTERIAN PENDIDIKAN DAN KEBUDAYAAN
UNIVERSITAS AIRLANGGA
FAKULTAS PSIKOLOGI
Kampus B Jl. Airlangga 4-6 Surabaya 60286
Telp. (031) 5032770, 5014460 Fax (031) 5025910
Laman: http://www.psikologi.unair.ac.id, e-mail: info@psikologi.unair.ac.id

PENGUMUMAN

Nomor : 1093/UN3.1.9/PK/2021

Berikut diinformasikan Mata Kuliah yang dalam bentuk Ujian Online (MC dan Essay) yang menggunakan prosedur berbeda.

Adapun Mata Kuliah tersebut adalah :

No	Kode Mata Kuliah	Mata Kuliah	Jadual Ujian
1.	PSE 303	Psikologi Keberbakatan	Senin, 19 April 2021 Pk 08.00 – 09.00 WIB
2.	PSS 106	Perilaku Sosial & Dinamika Kelompok	Senin, 19 April 2021 Pk 10.00 – 11.00 WIB
3.	PSI 201	Psikologi Industri & Organisasi	Senin, 19 April 2021 Pk 13.00 – 14.00 WIB
4.	PSA 211	Asesmen & Intervensi Dewasa & Lanjut Usia	Selasa, 20 April 2021 Pk. 10.00-11.00 WIB
5.	PSE 304	Pendidikan Inklusi	Selasa, 20 April 2021 Pk. 13.00-14.00 WIB
6.	PSU 108	Psikologi Kepribadian	Rabu, 21 April 2021 Pk. 13.00-14.00 WIB
7.	PSE 202	Psikologi Pendidikan	Kamis, 22 April 2021 Pk. 13.00-14.00 WIB

Ketentuan / Prosedur :

VERIFIKASI

1. Mahasiswa masuk ke akun Psyche
2. Mahasiswa masuk ke mata kuliah
3. Mahasiswa masuk ke content schedule, klik tombol “play” untuk masuk ke dalam ruang zoom.

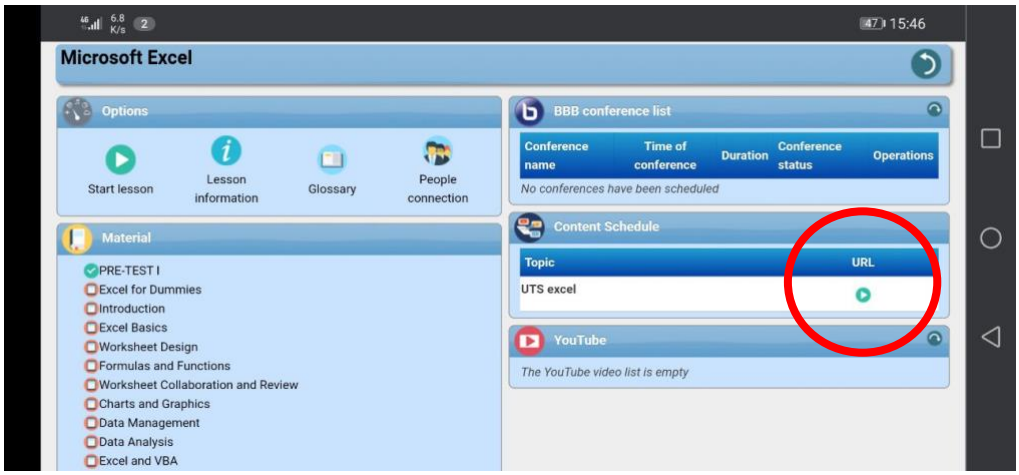

4. Mahasiswa paling lambat joint zoom15 menit sebelum ujian
5. Mahasiswa wajib menyalakan kamera dan microphone selama proses ujian berjalan.
6. Mahasiswa memberi nama Nim_Nama Mhs (111711133423_Amelia Hardina)

KEMENTERIAN PENDIDIKAN DAN KEBUDAYAAN
UNIVERSITAS AIRLANGGA
FAKULTAS PSIKOLOGI
Kampus B Jl. Airlangga 4-6 Surabaya 60286
Telp. (031) 5032770, 5014460 Fax (031) 5025910
Laman: http://www.psikologi.unair.ac.id, e-mail: info@psikologi.unair.ac.id

MEMULAI UJIAN

7. Mahasiswa masuk ke menu ujian
8. Mahasiswa akan menerima password dari pengawas ujian

MENGAKHIRI UJIAN

9. Mahasiswa harus submit setelah mengerjakan dalam batas waktu ujian
10. Mahasiswa tidak dapat melakukan submit apabila melewati batas waktu ujian dan nilai ujian tidak akan muncul

KETENTUAN UJIAN

1. Peserta mengerjakan sendiri.
2. Peserta harus memastikan web cam dan microphone berjalan dengan baik.
3. Peserta harus terhubung dalam zoom selama proses ujian berjalan.
4. Peserta tidak diperbolehkan untuk menyimpan, merekam dan mengcopy soal ujian.

Jika terjadi kendala jaringan, peserta harus segera kembali ke ruang ujian

Surabaya, 16 April 2021
a.n. Dekan
Wakil Dekan I,

KEMENTERIAN PENDIDIKAN DAN KEBUDAYAAN UNIVERSITAS AIRLANGGA FAKULTAS PSIKOLOGI

Nur Ainy Fardana Nawangsari
NIP 197202271998022001